Extension d'une école surélevée d'un immeuble d'habitation à Paris (17e)

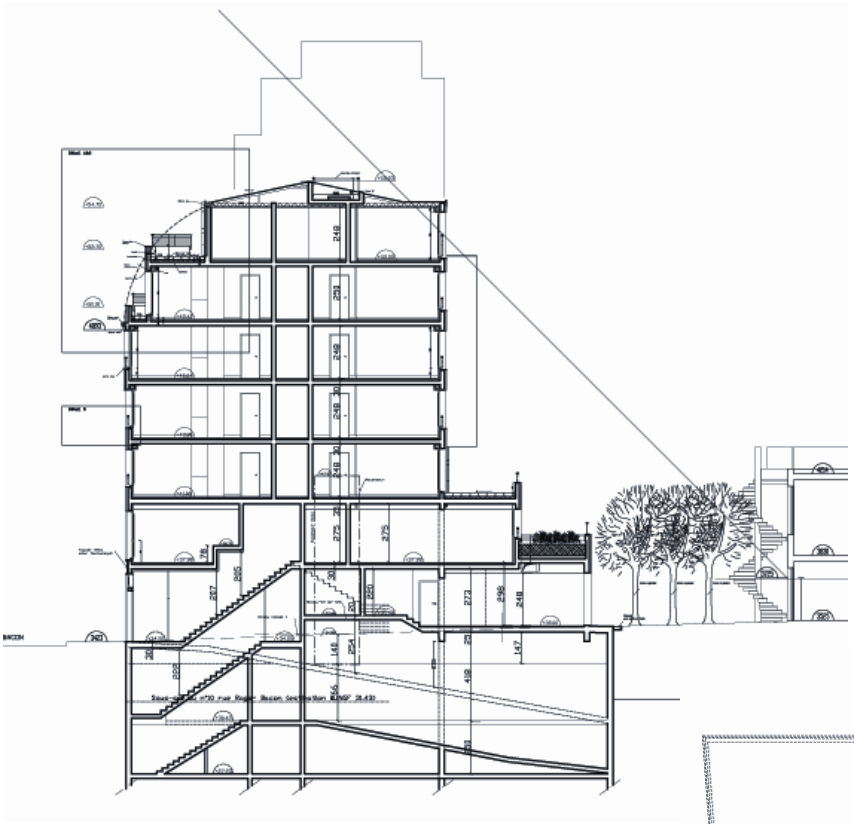

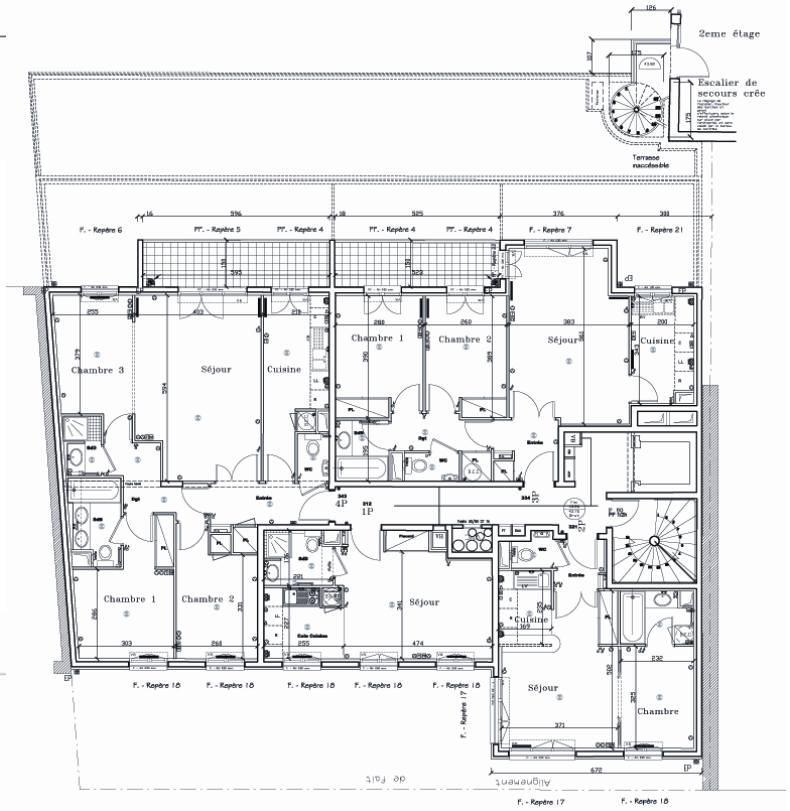

Façade rue

Maître d'ouvrage : OGIC.
Maître d'œuvre conception : Hertenberger
Maître d'œuvre exécution : AURIS
Surface SHON : 1800m^2.